

Sistema Socio Sanitario



Regione  
Lombardia

ASST Brianza

Auditorium Oscar Ros P.O. Vimercate Asst-Brianza 25/11/2025

# Giornata Internazionale per l'eliminazione della Violenza di Genere



**Presidio Ospedaliero di Vimercate**



**L'indagine Istat 2025 stima che *il 31,9 %* delle donne italiane tra i 16 e i 75 anni ha subito nel corso della propria vita una qualche forma *di violenza fisica o sessuale*.**

**ISTAT 21 novembre 2025**



## **Sexual Violence is**

**"any sexual act, attempt to obtain a sexual act,  
or other act directed against a person's sexuality  
using coercion,**

**by any person regardless of their relationship to the victim, in any setting.**

**It includes **rape**, defined as the physically forced or otherwise coerced  
penetration of the vulva or anus with a penis, other body part or object,**

**attempted rape,  
unwanted sexual touching and other non-contact forms."**



## La violenza subita è stata nel :

- **18,8% Fisica**
- **23,3 % Sessuale di cui il 5,7% sono stupri o tentati stupri, il 19,2% contatto fisico non volute**

**Le denunce nel 10% dei casi**

**ISTAT 21 Novembre 2025**





# VIOLENZA DI GENERE

## DOMESTICA

**Percorso dedicato alla  
Violenza Domestica  
attivo in tutti i PS di  
ASST Brianza**



## SESSUALE

**SOS Violenza Sessuale  
Ass-t Brianza  
P.O. Vimercate  
dal 3 novembre 2025**





**Il servizio è rivolto alle donne maggiorenni  
vittime di violenza sessuale  
Attivo dal 3 novembre 2025  
dalle 8 alle 15 dal lunedì al venerdì feriali  
presso il Presidio Ospedaliero di Vimercate**

**Se le vittime sono minori o di sesso maschile e per gli accessi al di fuori dell'orario di accoglienza (8-15), il percorso è invariato rispetto ad ora, con l'invio e/o accompagnamento del paziente presso la Clinica Mangiagalli di Milano, anticipandone l'arrivo tramite telefonata.**



# Gli obiettivi



- **La tutela della salute e del benessere psico-fisico della donna;**
- **La prevenzione e la protezione dalle infezioni sessualmente trasmesse;**
- **La prevenzione delle gravidanze ;**
- **L'attuazione di una presa in carico tempestiva e multidisciplinare dall'accesso in Pronto Soccorso fino all'attivazione della Rete Territoriale;**
- **La raccolta, nei tempi opportuni, e l'archiviazione delle prove forensi.**





# Accesso al Pronto Soccorso



H Desio



H Vimercate



H Carate



## CODICI DI ACCESSO NEI PRONTO SOCCORSO ACCIDENT AND EMERGENCY ACCESS CODES

Accedi al Pronto Soccorso solo in presenza di **problemi acuti urgenti** e non risolvibili dal medico di medicina generale, dal pediatra di libera scelta o dal medico della continuità assistenziale

chiamando il **116117**

### IL TRIAGE, INIZIO DEL PERCORSO DI CURA

All'accesso in Pronto Soccorso, vieni accolto da un infermiere esperto in triage, il quale valuta le tue condizioni di salute e attribuisce un codice che definisce il percorso di cura e l'ordine di priorità delle cure.

La priorità di accesso alle cure è definita dal codice di Triage, non dall'ordine o modalità di arrivo.

- 1 ROSSO EMERGENZA:**  
presa in carico immediata per grave compromissione delle funzioni vitali  
**ACCESSO IMMEDIATO A CURE E TRATTAMENTO**  
*Code RED - EMERGENCY:*  
IMMEDIATE RECEPTION for severe impairment of vital functions  
IMMEDIATE ACCESS TO CARE AND TREATMENT
- 2 ARANCIONE URGENZA:**  
presa in carico in tempi brevissimi per rischio elevato di compromissione delle funzioni vitali  
**ACCESSO RAPIDO A CURE E TRATTAMENTO**  
*Code ORANGE - URGENCY:*  
very early reception due to high risk of impairment of vital functions  
RAPID ACCESS TO CARE AND TREATMENT
- 3 AZZURRO - URGENZA DIFFERIBILE:**  
condizione stabile senza rischio evolutivo, con sofferenza

### Algoritmo abuso maltrattamento Violenza di genere/fragilità

Codice Triage	1	2
<b>Manifestazioni Segni Sintomi</b>	<b>Dichiarazione di:</b> <b>Violenza fisica, Abuso sessuale, Violenza domestica in presenza di:</b> <ul style="list-style-type: none"> <li>Cedimento di funzione vitale o grave alterazione</li> <li>Gravissima alterazione Psicica</li> <li>Grave situazione di instabilità clinica derivata da lesioni riportate</li> </ul>	<b>Dichiarazione di:</b> <b>Violenza fisica, Abuso sessuale, Violenza domestica</b>  Atteggiamento della persona assistita (impaurita, apatica, guardinga, dimessa, ecc.) <ul style="list-style-type: none"> <li>Condizione igienica</li> <li>Rapporto relazionale che la vittima ha con l'accompagnatore (sudditanza, paura, apatia, eccesso di attenzioni all'accompagnatore, ecc.) e viceversa (aggressività, autoritario, cerca di parlare al posto della vittima, ecc.)</li> <li>Reattività all'ambiente</li> <li>indici di sospetto anamnestici, comportamentali psicologici e fisici (vedi tabelle di riferimento)</li> </ul>
<b>Parametri</b>	Pv da Codice 1- 2	
<b>Score Specifico</b>		
<b>ESCAPE</b>	Riscontro di positività agli Item o dichiarazione del paziente	
<b>AVPU</b>	U (non responsivo) P (risposta al dolore)	V (risposta alla voce) A (sveglio vigile reattivo)

Quando vieni in Pronto Soccorso porta sempre con te: Tessera Sanitaria, esenzioni dal Ticket sanitario, documentazione clinica relative a patologie croniche, farmaci o altra terapia in corso.

un "codice d'uscita". Sono soggette a pagamento di ticket tutte le persone che vengono dimesse al domicilio con codice d'uscita NON URGENTE.

# Accoglienza Pronto Soccorso Ostetrico-Ginecologico

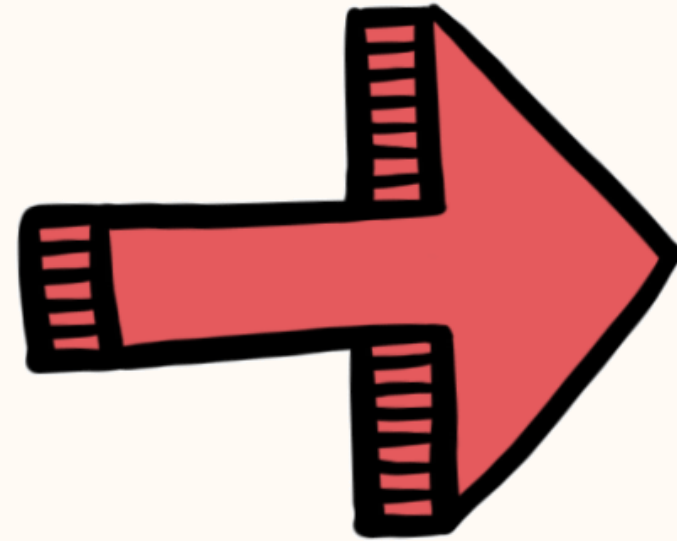

# Ascolto del racconto: cosa è accaduto ?

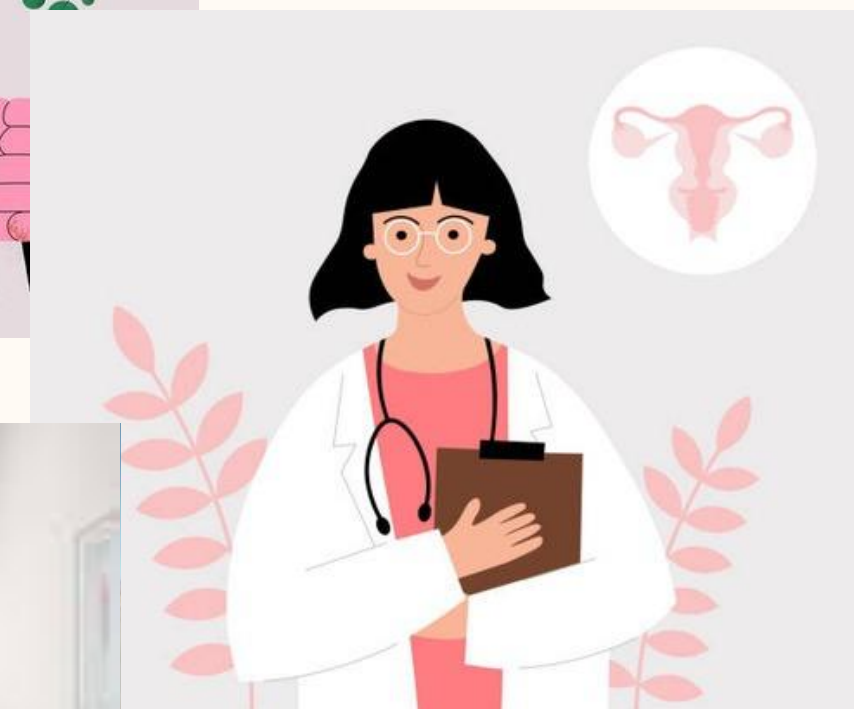

# Il colloquio



*Il colloquio è un momento cruciale e centrale dell'accoglienza: deve essere svolto in un **tempo unico**, in un ambiente idoneo, nel rispetto della donna, con atteggiamento **empatico, non giudicante**.*

***Non è compito** delle operatrici sanitarie verificare la veridicità o la plausibilità del racconto*



# Visita

- **Esame Obiettivo Generale**
- **Esame Genitale**
- **Prelievo di Materiale Biologico a scopo forense**
- **Esami Ematochimici**
- **Screening Infettivologici**
- **Esami Tossicologici**
- **Somministrazione di Terapie**

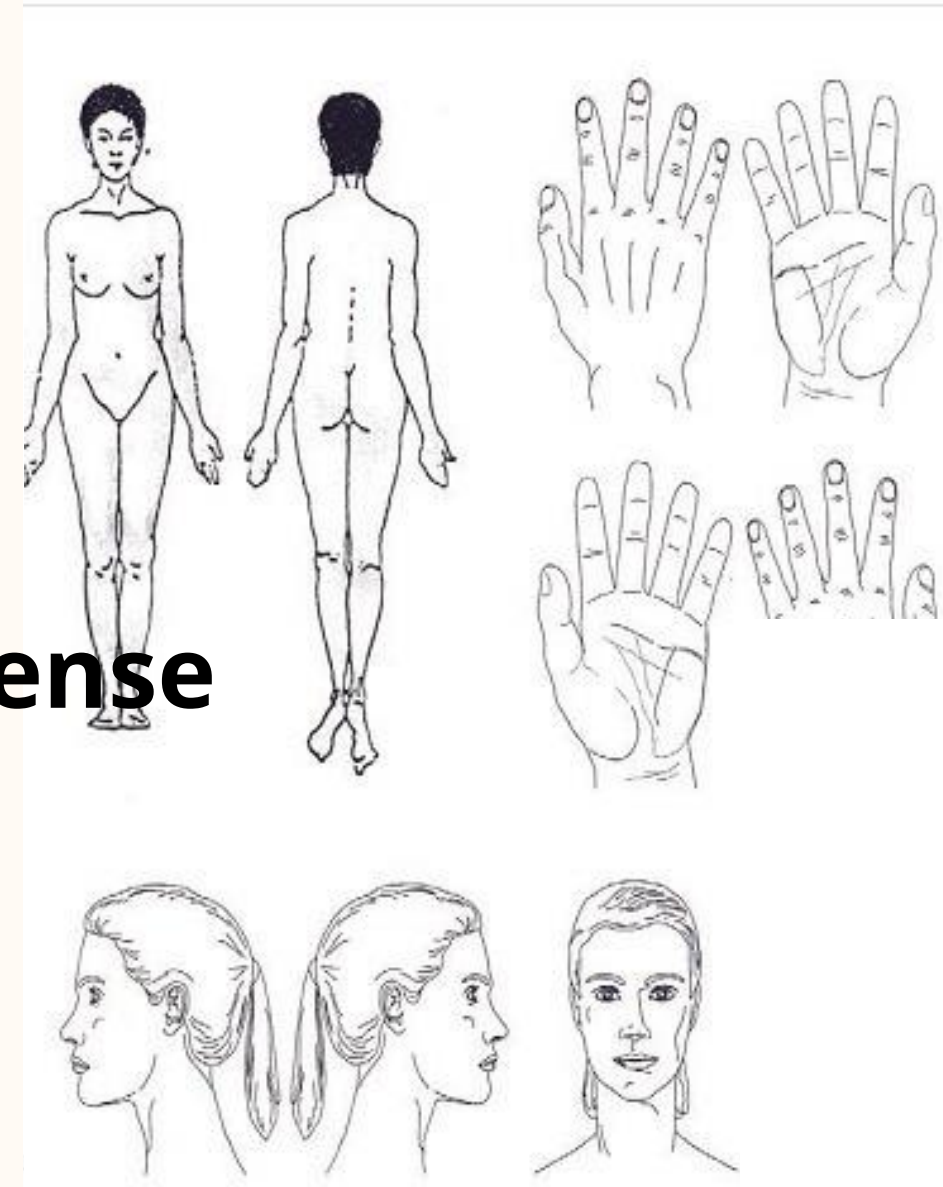

# Prima della Dimissione



Valutare se la violenza sessuale è avvenuta all'interno di un contesto di **violenza domestica**. In questo caso applicare la procedura operativa aziendale "*Gestione Vittima Violenza Domestica*" (PO2658) e utilizzare il *Brief Risk Assessment for the Emergency Department DA-5* per valutare il rischio di escalation e proporre un ricovero sociale o l'attivazione della rete antiviolenza.



## Follow-up Infettivologico

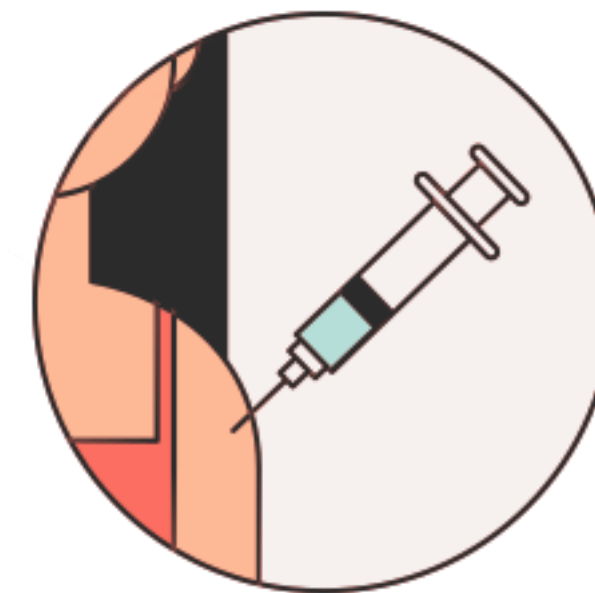
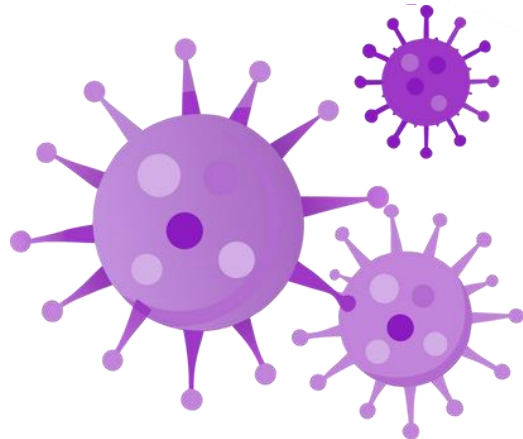

## Centro Vaccinale

# Attivazione della Rete territoriale



## Sostegno Psicologico e/o Sociale presso i Consultori



## Centri Anti Violenza Per Assistenza Legale

Sistema Socio Sanitario



Regione  
Lombardia

ASST Brianza



**039 6654676**

**SOSVIOLENZASESSUALE.VIMERCATE@ASST-BRIANZA.IT**



Sistema Socio Sanitario



Regione  
Lombardia

ASST Brianza

# Violenza di Genere



**PAGINA WEB DEDICATA ALLA VIOLENZA DI GENERE**

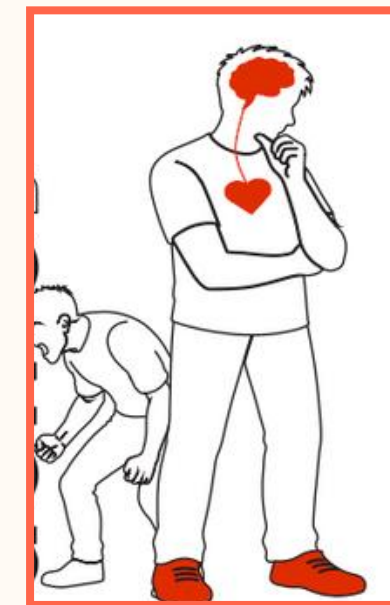

***“[...] quel modello di maschio che vive per dimostrare qualcosa non ci rende più forti: ci rende solo più soli, più arrabbiati, più lontani da chi amiamo. La mia forza è arrivata quando ho accettato di essere vulnerabile, quando ho smesso ogni maschera. Quando ho iniziato a vedere davvero le donne non come un esame da superare o un terreno da conquistare, ma come un dono da ricevere [...]”***

**Gino Cecchettin, La Stampa, 25/11/2025**

Sistema Socio Sanitario



Regione  
Lombardia

ASST Brianza



**da  
UOMO  
al  
UOMO**

**front office**  
Casa di Comunità di Vimercate  
via Brambilla, 11 - Vimercate (MB)  
dal lunedì al venerdì 8:00 - 16:00

**contatti**  
e-mail  
cuav.brianza@asst-brianza.it

telefono, sms, WhatsApp  
+39 3336105686  
dal lunedì al venerdì 8:00 - 16:00

**strutture**  
ASST Brianza  
Casa di Comunità  
Via Brambilla, 11 - Vimercate (MB)  
IRCCS San Gerardo  
Villa Serena  
via Pergolesi, 33 - Monza (MB)  
ASST Lecco  
Presidio di Costa Masnaga  
via Papa Giovanni XXIII, 2  
Costa Masnaga (LC)

**servizio C.U.A.V.**  
I Centri per Uomini Autori di Violenza offrono percorsi di cambiamento per uomini autori o potenziali autori di violenza di genere verso la partner o ex-partner, attraverso interventi finalizzati all'acquisizione di strumenti per comprendere, modificare e prevenire comportamenti violenti. La gestione degli interventi individuali, di gruppo e di rete è affidata ad equipe multidisciplinari composte da Psicologi, Psicoterapeuti, Assistenti Sociali ed Educatori Professionali.

Il progetto "Da uomo a Uomo" è promosso da ATS Brianza all'interno del piano territoriale Brianza Time for Change e coordinato dalla SSD Psicologia Clinica DSM5 di ASST Brianza in collaborazione con la SC Psicologia Clinica di ASST Lecco, la SSD Psicologia Clinica di Fondazione IRCCS San Gerardo dei Tintori di Monza e il Consorzio Desio Brianza, con il contributo di Enti Locali, Centri Antiviolenza e Istituzioni.

**obiettivi**

- Ridurre la recidiva dei comportamenti violenti contro le donne.
- Sviluppare consapevolezza e responsabilità sui comportamenti violenti.
- Offrire supporto psicoeducativo per favorire cambiamenti duraturi e prevenire la recidiva.
- Comprendere le dinamiche della violenza domestica di genere.
- Promuovere la cultura della non violenza.

**destinatari**

Uomini > 18 anni senza disturbi psichiatrici in fase acuta, dipendenze patologiche o difficoltà linguistiche. Gli appuntamenti possono essere concordati solo con la persona interessata. Non verranno considerate richieste effettuate da terze parti (avvocati, familiari, operatori).

Modalità di accesso:

- Spontaneo.
- Con ammonimento del Questore.
- Con procedimenti penali relativi alla legge 68/19 (c.d. Codice Rosso).
- Su provvedimento dell'Autorità Giudiziaria.
- Su invio da servizi specialistici o altri enti.

L'accesso è gratuito, tranne per gli utenti con pena sospesa:



- se reddito > € 12.838,01 → € 1.000,00 (invece IVA).
- se reddito ≤ € 12.838,01 → € 333,00 (invece IVA).

Nota: in caso di non idoneità, abbandono o interruzione del percorso non è prevista la restituzione della tariffa.

**interventi**

Primo colloquio di accoglienza. Valutazione rischio di recidiva e idoneità al trattamento. Percorso psicoeducativo di gruppo (incontri settimanali da 90 minuti, per un totale di 60 ore). Colloqui di monitoraggio e follow-up.

Gli interventi di gruppo sono focalizzati sul riconoscimento dei fattori alla base del comportamento violento, sull'assunzione di responsabilità e sulla riduzione dei meccanismi di difesa.



Intervento finanziato da Regione Lombardia con il Fondo per le politiche relative ai diritti e alle pari opportunità della Presidenza del Consiglio dei Ministri

