

HOW, WHEN AND WHY: **CONFRONTO CLINICO-RADIOLOGICO:** **DALLE RICHIESTE ALLE RISPOSTE**

SABATO
17 GENNAIO 2026

DIAGNOSTICA PER IMMAGINI **ISTITUTI CLINICI ZUCCHI**

Responsabili Scientifici
Prof. ALBERTO ALIPRANDI
Dr. MARCO PORTA

Con il patrocinio di



OMCeOMB

Ordine dei Medici Chirurghi e degli Odontoiatri
della Provincia di Monza e della Brianza



**Istituti Clinici
Zucchi**

Gruppo San Donato

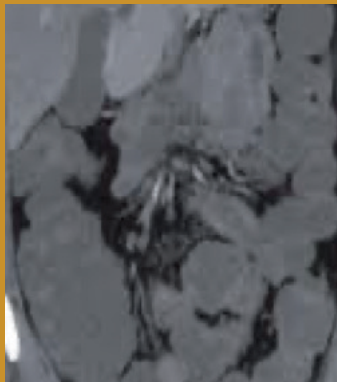
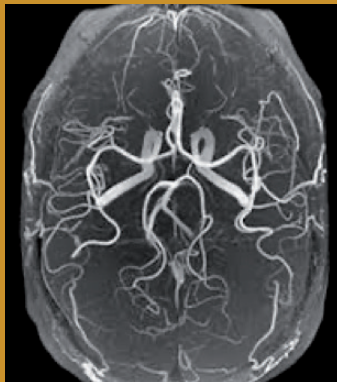
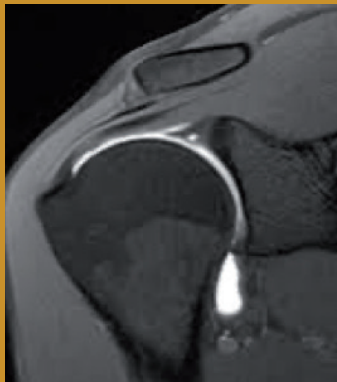
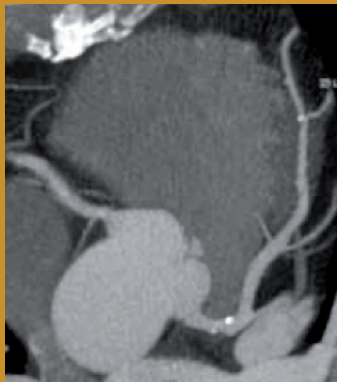

PROGRAMMA

SALUTI

8.00 Registrazione partecipanti

8.30 Saluti autorità

Dott. Renato Cerioli

Amministratore Unico Istituti Clinici Zucchi

Moderatore: Prof. A. Aliprandi

8.50 - 10.00 CT - body, MSK e cardio

Indicazioni cliniche e Razionale

8.50 CORONARO TC

M. Porta, R. Schiavina

9.05 COLON TC

F. Bozzi, A. Rigante

9.20 DUAL ENERGY E INFEZIONI

M. Toto Brocchi, S. Chiarenza

9.35 PROTESI ORTOPEDICHE,
PLANNING PRECHIRURGICO (custom made)

G. Agresti, F. Manzini

9.50 - 11.00 RM 1.5 tesla

Indicazioni e Razionale

9.50 PROSTATA E SCREENING

A. Del Prete, S. Maruccia

10.05 ARTRO RM

G. Agresti, M. Pungitore

10.20 RM BODY

M. Porta, A. Guttadauro

10.35 RM Neuro:

quando il basso e quando l'alto campo

F. Stallone

10.45 - 11.15 COFFEE BREAK

11.30 - 11.45 SENOLOGIA

Nuova tecnologia mammografica
e area donna

A. Orsino, G. D'Ambrosi

11.45 - 12.15 OPEN RM - 0,4 tesla

Indicazioni, Razionale e Primi risultati

11.45 DI CHE APPARECCHIO SI TRATTA? QUALE POTENZIALE NELLA DIAGNOSI?

A. Aliprandi

11.55 RM DINAMICA SPALLA E GINOCCHIO

M. Porta

12.05 RM DINAMICA POLSO E PROTESI

G. Agresti

12.15 - 13.00 INTERVENTISTICA ECOGRAFICA

Indicazioni Razionale e risultati

12.30 LITOCLASIA e IDRODILATAZIONE

A. Aliprandi, R. Volpi

12.45 TRATTAMENTI COLLAGENICI E PRP

M. Porta, P.P. Corbetta

13.00 BIOPSIE

M. Annoni

13.15 Le difficoltà dei medici alla prescrizione

Le nuove indicazioni, semplificare i percorsi dei pazienti.

TAVOLA ROTONDA

Moderatori:

E. Tafuri, A. Aliprandi, C. Manzini,

P.P. Corbetta

How, when, why.... e lunch time

Area espositiva su apparecchi ecografici

INFORMAZIONI GENERALI

SEDE DEL CONGRESSO

Il Congresso si svolgerà in data 17 GENNAIO 2026 a Monza, presso l'Aula didattica degli Istituti Clinici Zucchi - Via Zucchi, 24

COME RAGGIUNGERE LA SEDE



ISCRIZIONI



Il Congresso è gratuito ed è riservato ad un numero massimo di 35 partecipanti. Le richieste verranno accettate in base all'ordine cronologico di arrivo della scheda di iscrizione.

La quota comprende:

- Partecipazione alle sessioni scientifiche
- Attestato di partecipazione ed attestato ECM
- Materiale congressuale
- Coffee break
- Lunch

ECM

Il Congresso ha ottenuto 5 crediti ECM.

L'accREDITAMENTO ECM è riservato a 35 partecipanti.

Categorie accreditate: Medico Chirurgo in tutte le specializzazioni.

ID evento 462808

RESPONSABILI SCIENTIFICI

Prof. Alberto Aliprandi

Dr. Marco Porta

SEGRETERIA ORGANIZZATIVA

Koinè eventi snc

Via Fontane 24 - 25133 Brescia

Tel. 030 6386136

info@koineeventi.com • www.koineeventi.com

Con il patrocinio di



OMCeOMB

Ordine dei Medici Chirurghi e degli Odontoiatri
della Provincia di Monza e della Brianza

