

# **HOW, WHEN AND WHY:** **CONFRONTO CLINICO-RADIOLOGICO,** **DALLE RICHIESTE ALLE RISPOSTE**

**4 OTTOBRE 2025**

## **DIAGNOSTICA PER IMMAGINI** **ISTITUTI CLINICI ZUCCHI**

**Responsabili Scientifici**  
**Prof. ALBERTO ALIPRANDI**  
**Dr. MARCO PORTA**



**Istituti Clinici  
Zucchi**

Gruppo San Donato

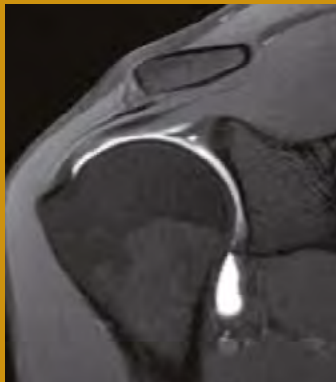
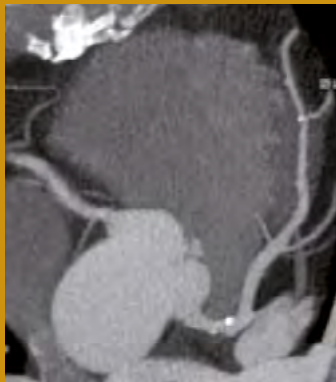

# PROGRAMMA

## SALUTI

8.00 Iscrizioni

8.30 Saluti autorità

## CERIOLI

*Amm. Unico e Presidente dei Medici Monza Brianza*

*Moderatore: Prof. A. Aliprandi*

## 8.50 - 10.00 CT - body, MSK e cardio

Indicazioni cliniche e Razionale

8.50 CORONARO TC

*M. Porta, M. Bonadies*

9.05 COLON TC

*F. Bozzi, A. Rigante*

9.20 DUAL ENERGY E INFEZIONI

*M. Toto Brocchi, S. Chiarenza*

9.35 PROTESI ORTOPEDICHE,  
PLANNING PRECHIRURGICO (custom made)

*G. Agresti, F. Manzini*

## 9.50 - 11.00 RM 1.5 tesla

Indicazioni e Razionale

9.50 PROSTATA E SCREENING

*A. Del Prete, S. Maruccia*

10.05 ARTRO RM

*G. Agresti, M. Pungitore*

10.20 RM BODY

*M. Porta, A. Guttadauro*

10.35 RM Neuro:

quando il basso e quando l'alto campo

*F. Stallone*

## 10.45 - 11.15 COFFE BREAK

## 11.30 - 11.45 SENOLOGIA

Nuova tecnologia mammografica  
e area donna

*A. Orsino, G. D'Ambrosi*

### **11.45 - 12.15 OPEN RM - 0,4 tesla**

Indicazioni, Razionale e Primi risultati

### **11.45 DI CHE APPARECCHIO SI TRATTA? QUALE POTENZIALE NELLA DIAGNOSI?**

*A. Aliprandi*

### **11.55 RM DINAMICA SPALLA E GINOCCHIO**

*M. Porta*

### **12.05 RM DINAMICA POLSO E PROTESI**

*G. Agresti*

### **12.15 - 13.00 INTERVENTISTICA ECOGRAFICA**

Indicazioni Razionale e risultati

### **12.30 LITOCLASIA e IDRODILATAZIONE**

*A. Aliprandi, R. Volpi*

### **12.45 TRATTAMENTI COLLAGENICI E PRP**

*M. Porta, P.P. Corbetta*

### **13.00 BIOPSIE**

*M. Annoni*

### **12.45-13.15 Le difficoltà dei medici alla prescrizione**

Le nuove indicazioni, semplificare i percorsi dei pazienti.

*TAVOLA ROTONDA*

*Moderatori:*

*E. Tafuri, A. Aliprandi, C. Manzini,*

*P.P. Corbetta*

### **13.15 How, when, why.... e lunch time .....**

Area espositiva su apparecchi ecografici

# INFORMAZIONI GENERALI

## SEDE DEL CONGRESSO

Il Congresso si svolgerà in data 4 OTTOBRE a Monza, presso l'Aula didattica degli Istituti Clinici Zucchi Monza - Via Zucchi, 21

COME RAGGIUNGERE LA SEDE



## ISCRIZIONI



Il Congresso è gratuito ed è riservato ad un numero massimo di 50 partecipanti. Le richieste verranno accettate in base all'ordine cronologico di arrivo della scheda di iscrizione.

### La quota comprende:

- Partecipazione alle sessioni scientifiche
- Attestato di partecipazione ed attestato ECM
- Materiale congressuale
- Lunch

## ECM

L'accreditamento ECM è riservato a 50 partecipanti.

Categorie accreditate: Medico Chirurgo in tutte le specializzazioni

## RESPONSABILI SCIENTIFICI

*Prof. Alberto Aliprandi*

*Dr. Marco Porta*

## SEGRETERIA ORGANIZZATIVA

Koinè eventi snc

Via Fontane 24 - 25133 Brescia

Tel. 030 6386136

[info@koineeventi.com](mailto:info@koineeventi.com) • [www.koineeventi.com](http://www.koineeventi.com)

*Patrocinio Ordine dei Medici di Monza e Brianza*

